



“ทัวร์ดี...บินชาร์”



nokscoot
20 Kg.

SJT25
5D3N

ชิกเนเจอร์ เจแปน

เที่ยวครบที่สุด

ออกเดินทาง
เมษายน 63

โตเกียว ฟินเวอร์

เซ็คอิน ซากุระ เจดีย์ชูรโตะ



พักใกล้แหล่งช้อปปิ้ง

อิสระฟรีด้อม 1 วันเต็ม

ภูเขาไฟฟูจิชั้น5 - ช้อปปิ้งโกทอมะ: เอาท์เลต
ศาลเจ้าอารากุระเซนจิน- กันดั้มไอโดะ - วัดอาซากุสะ

ราคาเริ่มต้น

19,777

วันที่ 1 กรุงเทพฯ - สนามบินดอนเมือง

23.00 น. คณะพร้อมกันที่ **สนามบินดอนเมือง** อาคารผู้โดยสารขาออก **Terminal 1 ชั้น 3** อาคารผู้โดยสารระหว่างประเทศ เคาน์เตอร์สายการบิน **NOK SCOOT** เจ้าหน้าที่ของบริษัทยินดีให้การต้อนรับ และอำนวยความสะดวกด้านเอกสารต่างๆ



กระเป๋าถือขึ้นเครื่อง (Hand Carry Baggage)

กระเป๋าถือขึ้นเครื่องขึ้นเครื่องได้ 1 ชิ้น ฟรี
ขนาด : วัดเส้นรอบรวมต้องไม่เกิน 115 ซม.
น้ำหนัก : 7 กิโลกรัม ต่อ ผู้โดยสาร 1 ท่าน
(เพิ่มน้ำหนักคอมพิวเตอร์สูงสุด 3 กิโลกรัม)



สัมภาระโหลดใต้ท้องเครื่อง

ขนาด : ความกว้าง x ความยาว x ความสูง รวมกันไม่เกิน 158 ซม.
น้ำหนัก : 20 กิโลกรัม (ไม่จำกัดจำนวนชิ้น) ต่อ ผู้โดยสาร 1 ท่าน
(อุปกรณ์กีฬา, เครื่องดนตรีนับรวมกับกระเป๋าอื่น)



สายการบิน NOK SCOOT ใช้เครื่อง BOEING 777-200 จำนวน 415 ที่นั่ง

จัดที่นั่งแบบ 3-4-3

รวมน้ำหนักสัมภาระถือขึ้นเครื่อง 7 กก./ท่าน และสามารถโหลดใต้เครื่อง 20 กก./ท่าน

(หากต้องการซื้อน้ำหนักเพิ่ม ท่านจะต้องทำการซื้อเพิ่ม)

เที่ยวบินขาไป	DMK - NRT	XW 102	เวลา 02.20 น. - 10.25 น.
เที่ยวบินขากลับ	NRT - DMK	XW 101	เวลา 13.55 น. - 18.25 น.

**วันที่ 2 สนามบินนาริตะ ประเทศญี่ปุ่น - วัดอาซากุสะ - ถนนนากามิเซะ - ชมซากุระสวนอุอะโนะ
ฮ็อปปิงโกเทมบะ เจาท์เลต - เมืองยามานาชิ - แช่น้ำแร่ออนเซ็นธรรมชาติ**

02.20 น. ✈️ เหนินฟ้าสู่ **เมื่อนนาริตะ ประเทศญี่ปุ่น** โดยเที่ยวบินที่ **HW 102**

10.25 น. เดินทางถึง **สนามบินนาริตะ ประเทศญี่ปุ่น** (เวลาท้องถิ่นเร็วกว่าประเทศไทย 2 ชม. 🕒) กรุณาปรับนาฬิกาของท่านเป็นเวลาท้องถิ่น **เพื่อความสะดวกในการนัดหมาย) สำคัญ!!! ประเทศญี่ปุ่นไม่อนุญาตให้นำ อาหารสด จำพวก เนื้อสัตว์ พืช ผัก ผลไม้ เข้าประเทศ หากฝ่าฝืนจะมีโทษจับและปรับ** หลังผ่านพิธีการตรวจคนเข้าเมืองและศุลกากรและรับกระเป๋าและทำการกึ่งส่วนตัวเรียบร้อยแล้ว นำท่านขึ้นรถโค้ชเดินทางสู่ **มหานครโตเกียว** เมืองที่มีความทันสมัยมากที่สุดในโลกเมืองหนึ่ง เป็นเมืองที่รวมสถานที่ท่องเที่ยวอดีต แห่หลังฮ็อปปิงและร้านอาหารที่ดึงดูดนักท่องเที่ยวไม่ขาดสาย **เที่ยว 🍱 รับประทานอาหารกลางวัน SET BOX ⁽¹⁾**

นมัสการเจ้าแม่กวนอิมทองคำที่ศักดิ์สิทธิ์ **วัดอาซากุสะ** หรือ **วัดเซ็นโซจิ (Sensoji)** วัดนี้ได้ชื่อว่าเป็นความศักดิ์สิทธิ์ และได้รับความเคารพนับถือมากที่สุดแห่งหนึ่งในกรุงโตเกียว ซึ่งมักจะมีผู้คนมาราบไหว้ขอพรเพื่อความเป็นสิริมงคลตลอดทั้งปี ประกอบกับภายในวัดยังมีต้นซากุระขนาดใหญ่ที่สุดในโลกด้วยความสูง 4.5 เมตร ซึ่งแขวนห้อยอยู่ ณ ประตูทางเข้าที่อยู่ด้านหน้าสุดของวัด ที่มีชื่อว่า **“ประตูฟ้าคำรณ”**



และถนนจากประตูเข้าสู่ตัววิหารที่ประดิษฐานเจ้าแม่กวนอิมทองคำ มีชื่อว่า **“ถนนนากามิเซะ”** ถนนฮ็อปปิงชื่อดัง ซึ่งเป็นที่ตั้งของร้านค้าขายของที่ระลึกพื้นเมืองต่างๆ มากมาย อาทิ ขนมหวานชนิด ขวเล่น รวงเก๋า พวงกุญแจที่ระลึก ฯลฯ ให้ทุกท่านได้เลือกซื้อเป็นของฝากของที่ระลึกตามอัธยาศัย



จากนั้นนำท่านชมความสวยงามของดอกซากุระที่ **อุเอโนะ** คือแหล่งท่องเที่ยวทรงเสน่ห์ที่สามารถสัมผัสกับธรรมชาติอย่างสวนสาธารณะอันเขียวขจีและสวนสัตว์ ชมแพนด้าได้ แคมยวบอวลไปด้วยกลิ่นอายแห่งวัฒนธรรมอย่างพิพิธภัณฑ์ศิลปะและพิพิธภัณฑ์สถานอีกด้วย

ที่นี่มีทั้งถนนร้านค้าสุดคึกคักและแหล่งสัมผัสศิลปะการแสดงดั้งเดิมของญี่ปุ่นทำให้ที่นี่กลายเป็นแหล่งท่องเที่ยวสุดครึกครื้นได้ไม่มีเบื่อไปโดยปริยาย



อิสระช้อปปิ้ง **โทเกมะ แฟคทอรี เอ้าท์เล็ต** แหล่งรวมสินค้านำเข้าและสินค้าแบรนด์ญี่ปุ่นที่ดังไปทั่วโลก พบกับคอลเลกชั่นเสื้อผ้าใหม่ล่าสุด อาทิ MIK MICHEL KLEIN, MORGAN, ELLE, CYNTHIA ROWLEY ฯลฯ เลือกซื้อกระเป๋าแบรนด์เมย์ชื่อดังได้ที่ร้าน BALLY, PRADA, GUCCI, DIESEL, TUMOI, GAP, ARMANI ฯลฯ เลือกดูเครื่องประดับ และนาฬิกาหรูอย่าง TAG HEUER, AGETE, S.T.DUPONT, TASAKI, LONGINES ฯลฯ รวบรวมแฟชั่น HUSH PUPPIES, SCOTCH GRAIN, SKECHERS, HOGAN ฯลฯ จากนั้นนำท่านเดินทางสู่ **เมืองยามานาชิ** ดินแดนแห่ง **"ภูเขาไฟฟูจิ"** มีแหล่งท่องเที่ยวทางธรรมชาติมากมาย



ค่า **๓๑** บริการอาหารค่ำ ณ ภัตตาคาร ⁽²⁾

นำท่านเข้าสู่ที่พัก ณ โรงแรม JIRAGONNO FUJI NO YAKATA หรือ เกียบเท่า

หลังเดินทางสู่ที่พักอิสระให้ท่านได้ **แช่น้ำแร่อนเซ็นธรรมชาติ** เพื่อผ่อนคลายความเมื่อยล้า จะทำให้ระบบหมุนเวียนโลหิตและให้ผิวพรรณสวย (แช่ครึ่งละประมาณ 20 นาที ไม่ควรเกิน 1 ชั่วโมง)

วันที่ 3 กุซาไฟฟูจิซัน 5 - พิพิธภัณฑ์แผ่นดินไหว - ศาลเจ้าอาราคุระชินเจน - เจดีย์ชูโรตะ - เรียนรู้พิธีชงชาญี่ปุ่น (B/L/-)
กันดั้มไอเดะ - ห้างไดเวอร์ซิตี

เช้า 10 | บริการอาหารเช้า ณ ห้องอาหารของโรงแรม (3)

นำท่านเดินทางสู่ **ภูเขาไฟฟูจิซัน 5** เป็นทั้งจุดชมวิวยอดนิยมสำหรับนักท่องเที่ยว และจุดเริ่มต้นในการเดินเท้าขึ้นไปสู่ยอดภูเขาไฟฟูจิสำหรับบรรดานักปีนเขา ตั้งอยู่ที่จังหวัดยามานาชิ ประเทศญี่ปุ่น ภูเขาไฟฟูจิถูกแบ่งออกเป็น 10 สถานี หรือ 10 ระดับตามเส้นทางในการปีนขึ้นไปสู่ยอดเขา เนื่องจากระบบการคมนาคมที่พัฒนาขึ้นเรื่อยๆ จึงทำให้ในปัจจุบันระดับสามารถวิ่งขึ้นมาได้ถึงบริเวณชั้นที่ 5 ส่งผลให้ได้รับความนิยมอย่างมากในหมู่นักท่องเที่ยวที่ต้องการขึ้นมาชมภูเขาไฟฟูจิอย่างใกล้ชิดเต็มตา รวมถึงสามารถมองเห็นวิวของทะเลสาบทั้ง 5 แห่งที่รายล้อมอยู่ได้อีกด้วย จากนั้นเดินทางสู่ **พิพิธภัณฑ์แผ่นดินไหว** เป็นตัวแทนของการส่วข้อความไปถึงทุกคนให้รับรู้ถึงผลกระทบจากภัยพิบัติแผ่นดินไหวและการระเิดของภูเขาไฟภายในมีห้องจัดแสดงข้อมูลการประทุของภูเขาไฟจากทุกมุมโลก **ห้องแสดงภาพแผ่นดินไหวห้องแสดงเหตุการณ์หลังแผ่นดินไหว ห้องจำลองแผ่นดินไหว ห้องอุกกภัย ห้องเขาวงกตกระเจกโซนถ่ายภาพกับภูเขาไฟฟูจิ**



เที่ยง 10 | รับประทานอาหารกลางวัน ณ ภัตตาคาร (4)



จากนั้นนำท่านเดินท้าวสู่ **ศาลเจ้าอาราคะเซ็นเงิน** เมืองฟูจิโยชิเดะ ศาลเจ้าประวัติศาสตร์แห่งนี้สร้างขึ้นเมื่อปี 705 เป็นศูนย์รวมรวมศรัทธาขอผู้คนที่กาวนา ต่อเทพเจ้าแห่งการป้องกันภัยพิบัติและความสุขในบ้านเรือน ชมความสวยงามของภูเขาไฟฟูจิและ **เจดีย์ชูเรโต** หรือ **เจดีย์ห้าชั้น** เจดีย์ชูเรโตที่มีชื่อเสียงระดับโลกในฐานะจุดชมวิวที่โดดเด่นของภูเขาฟูจิ ซึ่งเป็นส่วนหนึ่งของศาลเจ้าอาราคะเซ็นเงินสร้างขึ้นในปี ค.ศ. 1963 ในฐานะอนุสรณ์สถานแห่งสันติภาพ โดยตัวศาลเจ้านั้นตั้งอยู่ที่ท้าวขึ้นเนินเขาขนาดย่อม ส่วนตัวเจดีย์ 5 ชั้นนั้นนักท่องเที่ยวจะต้องเดินขึ้นบันไดไปอีก 400 ชั้น จึงจะถึงจุดถ่ายรูปยอดนิยมบริเวณโดยรอบ คือสวนอาราคะยามะเซนเวเน ความสวยงามของบรรยากาศรอบๆเจดีย์ก็จะเปลี่ยนไปตามฤดูกาลที่สวยงาม



เรียนรู้วิถีชีวิตต้นตำรับชาวญี่ปุ่น เพราะถือได้ว่าการชงชา นั้นคือเอกลักษณ์ของประเทศญี่ปุ่นเลยก็ว่าได้ด้วยการดื่มและการชงชาพาสีเขียวหรือมัทชะ นับตั้งแต่ประมาณศตวรรษที่ 14 ต้นฉบับของพิธีชงชา นำท่านขึ้นรถโค้ชเพื่อเดินท้าวสู่ **ย่านโอไดบะ (ODAIBA)** คือเกาะที่สร้างขึ้นไว้เป็นแหล่งช้อปปิ้งและแหล่งบันเทิงต่างๆในอ่าวโตเกียว นอกจากมีสถาปัตยกรรมที่สวยงามตั้งอยู่มากมายแล้ว แต่ก็ยังมีความเป็นธรรมชาติไว้ด้วยความอุดมสมบูรณ์ของพื้นที่สีเขียว อิสระให้ท่านได้เก็บภาพประทับใจกับ เจ้าหุ่นยนต์กันดั้มขนาดใหญ่ยักษ์ ที่ตั้งตระหง่านอยู่ด้านหน้า **ห้างสรรพสินค้าไดเวอร์ซิตีโตเกียว** เปิดบริการในปี 2012 ภายใต้แนวคิด **"เมืองแห่งโลกมายา"** ห้างสรรพสินค้าที่เปรียบเสมือนแลนด์มาร์กของย่านโอไดบะ ทั้ง 7 ชั้น มีร้านเสื้อผ้าที่มีชื่อเสียงจากอเมริกา, แบรินด์แฟชั่นหรูหรา, ร้านขายของญี่ปุ่นและแหล่งบันเทิง แต่ที่เด่นสุดคือสวนนิทรรศการเล็กๆอยู่บนชั้น 7 ให้คนที่ชื่นชอบการ์ตูนกันดั้มเป็นพิเศษได้มาชื่นชม



เพื่อเป็นการไม่รบกวนเวลา 🎯 อิสระรับประทานอาหารค่ำตามอัธยาศัย

🏠 นำท่านเข้าสู่ที่พัก ณ โรงแรม KEISEI MIRAMARE HOTEL หรือเทียบเท่า

วันที่ 4 อีสะร่องเที่ยวตามอริยาศิยในกรุงโตเกียวหรือเลือกซื้อทัวร์ดิสนีย์แลนด์-ดิสนีย์ซี

OPTION A ใช้บริการรถบัสพร้อมไกด์นำเที่ยว ตลาดปลาซึกิจิ - ศาลเจ้าเมจิ - ซุปป์ิงฮารากุ - ซุปป์ิงชิบูย่า คาเฟ่หุ่นยนต์ - ซุปป์ิงชินจูกุ

**** เว็อนไขการใช้รถบัสในวันฟรีเดย์ **** (หมายเหตุ: ราคารดอาจมีการเปลี่ยนแปลงในช่วงเทศกาล)

10-15 ท่าน 12,000 เยน /ท่าน

16-25 ท่าน 8,000 เยน /ท่าน

26 ท่าน ขึ้นไป 6,000 เยน /ท่าน

OPTION B ซื้อมัตรดิสนีย์แลนด์ - ดิสนีย์ซี (พร้อมรถรับ-ส่ง 3,500 บาท)

เข้า ๑๐ บริการอาหารเข้า ณ ห้องอาหารขอโรงแรม ๑)

OPTION A : อีสะพะลิดพะลินในกรุงโตเกียว หรือซูปป์ิงในย่านการค้ำอันกันสมัยขอมหานครโตเกียวศูนย์รวมวัยรุ่นแห่ว ซูปป์ิงซ็อดัว เนะนำสดานที่ทอว่เกี่ยวในโตเกียว



ตลาดปลาซึกิจิ (Tsukiji Fish Market) ตลาดปลาที่ใหญ่ที่สุดในโตเกียวเปิดให้บริการมายาวนานมากกว่า 80 ปี เป็นรากฐานขอววงการอาหารญี่ปุ่น อุดมไปด้วยวัฒนธรรมที่ถ่ายทอดความเป็นญี่ปุ่นได้อย่างชัดเจน สิ่งที่ยื่นซ็อดัวย่านนี้ก็ควหนนี้ไม่พ้นร้านอาหารประเภทซูชิหรือพวกปลาดิบ ตลาดปลาซึกิจิมีสินค้ำมากมายหลายระดับ ตั้งแต่สาหร่ายทะเลถูกๆ ไปจนถึงไขปลา Cavier ราคาแพง หรือปลากูน่าที่ถูกลงประมูลไปในราคาสถิติโลก

ย่านฮารากุ ท่านจะได้พบกับการแต่งตัวที่เป็นเอกลักษณ์ แหวกแนว ตามสไตล์วัยรุ่นญี่ปุ่น การแต่งกายเลียนแบบคาแรคเตอร์การ์ตูนต่างๆโอโมเตะชินโด ร้าน Kiddyland ศูนย์รวมขอเล่นหลากหลาย น่ารัก และแปลกๆ เหมาะสำหรับเป็นขอฝากเด็กเล็ก เด็กโต ตุ๊กตาบลาญด์ สบูปี คิตตี้ คาแรคเตอร์ต่างๆ

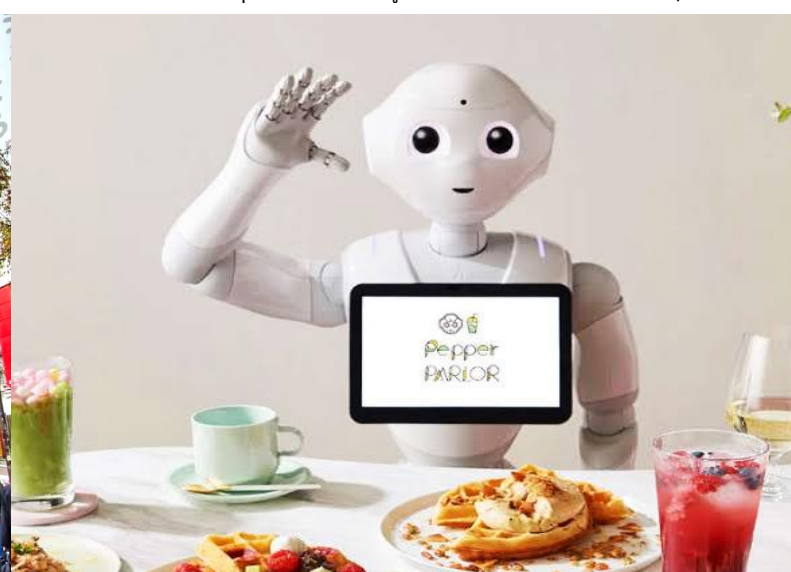

ย่านชิบูย่า ย่านวัยรุ่นซ็อดัวอีกแห่วขอมหานครโตเกียวท่านจะได้อัฒเต็นตาเต็นใจกับแฟชั่นกันสมัยขอหนุ่มสาวชาวแดนปลาดิบ และหามุมถูกใจถ่ายภาพคู่กับ "ฮาจิโกะ" รูปปั้นสุนัขแสนรู้ ที่กลายเป็นจุดนัดพบยอดฮิตสำหรับหนุ่มสาว อัฒเตนแฟชั่นจากร้านค้ำมากมาย มากกว่า 100 ร้านค้ำ และ "ตึก 109" ตึกซ็อดัวที่เป็นสัญลักษณ์ขอย่าน

PEPPER PARLOR คาเฟ่หุ่นยนต์ แลนด์มาร์คแห่งใหม่แห่งย่านชิบูย่า ที่คาเฟ่ Pepper PARLOR เหล่าหุ่นยนต์จะทำวานในฐานะพนักงานคนหนึ่ง ร่วมกันกับมนุษย์ เสริมความบันเทิงในรูปแบบใหม่ ทิวทัศน์ต้องการให้ทุกคนได้สัมผัสกับ **“การใช้ชีวิตร่วมกันขอมมนุษย์และหุ่นยนต์”** นอกจากนี้จะตกแต่งด้วย วานศิลปะไฟสีเขียวกี่ให้ความสบายแก่คาเฟ่แล้ว ยังมีเก้าอี้และโซฟาที่ทำจากพลาสติคสังเคราะห์ ทั้งนี้คาเฟ่แห่งนี้มีผู้เชี่ยวชาญด้านต่าง ๆ ไม่ว่าจะเป็นดีไซน์เนอร์ เซฟ ช่างฝีมือที่มีชื่อเสียงที่ทำวานอยู่ทั้งในและนอกประเทศมาร่วมโปรเจคเป็นจำนวนมาก



ย่านชินจูกุ คือ ย่านรวมเสน่ห์ทุกอย่างโดยเป็นทั้งแหล่งช้อปปิ้งชั้นนำในโตเกียว แหล่งรวมร้านกินดื่มและร้านอาหารทุกระดับ และแหล่งท่องเที่ยวขึ้นชื่อในแห่ เดียวกัน ทุกท่านจะเพลิดเพลินกับการจับจ่ายซื้อสินค้านานาชนิด ได้จากที่นี่ ไม่ว่าจะเป็น ร้านซานริโอะ ร้านขายเครื่องอิลคทรอนิกส กล้องถ่ายรูปดิจิตอล นาฬิกา เครื่องสำอาง ต่าง ๆ กันที่ร้าน MATSUMOTO แหล่งรวมเหล่าบรรดาเครื่องสำอางมากมาย อาทิ มาร์คเต้าหู, โฟมล้างหน้า WHIP FOAM ที่ ราคาถูกกว่าบ้านเรา 3 เท่า, คริมกันแดดซีเซโด แอนเนสซ่าที่คนไทยรู้จักเป็นอย่างดี และสินค้าอื่น ๆ หรือให้ท่านได้สนุกกับการเลือกซื้อสินค้า

OPTION B : ซื้อทัวร์เสริมโตเกียวดิสนีย์แลนด์ หรือ ดิสนีย์ซี ผู้ใหญ่ท่านละ 3,500 บาท เด็กอายุไม่เกิน 12 ปี ราคา 2,500 บาท / เด็กไม่ถึง 2 ปี ไม่เสียค่าตัว (ไม่รวมค่ารถไฟในการเดินทาง)

****[หมายเหตุ: ช่วงเทศกาลปีใหม่หรือสงกรานต์ ๆ ราคาอาจมีการเปลี่ยนแปลง]**

เงื่อนไขเป็นไปตามที่บริษัทฯกำหนด ขอสงวนสิทธิ์นำรถออกได้ต่อเมื่อมีผู้ต้องการใช้รถตามจำนวนที่กำหนดหากมีผู้ต้องการใช้รถไม่ทั่วจำนวนดังกล่าวแล้วนั้น จะไม่สามารถนำรถออกได้ในวันฟรีเดย์

*****กึ่งนี้ขอความร่วมมือในการใช้รถตามเวลาการที่กำหนด 08.00น. - 20.00น.*****

หากเกินเวลาที่กำหนดต้องเดินทางกลับที่พักด้วยตนเอง บริษัทฯขอสงวนสิทธิ์ที่จะไม่รับผิดชอบต่อค่าใช้จ่ายใด ๆ ทั้งสิ้น
เชิญท่านพบกับความอลังการซึ่งเต็มไปด้วยเสน่ห์แห่งตำนานและจินตนาการของการผจญภัย ใช้ทุนในการก่อสร้าง 600 ล้านเยน โดยการมทกะเล ท่าน จะได้พบสัมผัสกับเครื่องเล่นในหลายรูปแบบ



- ท้าทายความมันส์เหมือนอยู่ในอวกาศไปกับ **SPACE MOUNTAIN**
- ระทึกขวัญกับ **HAUNTED MANSION** บ้านผีสิง
- นั่งเรือผจญภัยในป่ากับ **JUNGLE CRUISE**
- ตะลึงอวกาศไปกับ **BUZZ LIGHTYEAR'S ASTRO BLASTERS**



เครื่องเล่นภายในดิสนีย์แลนด์จะถูกตกแต่งให้เป็นธีมตัวละครต่างๆจากค่ายดิสนีย์ ราวกับยกฉากจากการ์ตูนมาไว้เลยก็ได้อีก ซึ่งแน่นอนว่ามาที่ดิสนีย์แลนด์ก็

จะต้องห้ามพลาดชมขบวนพาเหรดของเหล่าตัวละครจากดิสนีย์ ที่ขบวนมาอย่างคึกคักเพื่อมามอบความสุขให้กับสาวก **WALT DISNEY** กันอย่างเต็มที่ เข้าไปอยู่ในโลกแห่งจินตนาการกับการ์ตูนที่ทึ่งจนชอบ เช่น มิกกี้เมาส์, มินนี่เมาส์, โดเนลด์ ดั๊ก ฯลฯ หรือช้อปปิ้งซื้อของที่ระลึกภายในสวนสนุกอย่างจุใจ

เพื่อเป็นการไม่รบกวนเวลา ๑๐! อีสิริรับประทานอาหารกลางวันและค่ำตามอริยาศัย

นำท่านเข้าสู่ที่พัก ณ โรงแรม KEISEI MIRAMARE HOTEL หรือเทียบเท่า

วันที่ 5 วัดนาริตะ - ซุปเปอร์ไอออนมอลล์ - สนามบินนาริตะ - สนามบินดอนเมือง

(๒/-/-)

เช้า ๑๐! บริการอาหารเช้า ณ ห้องอาหารของโรงแรม (6)

เดินทางสู่ **วัดนาริตะชินโซจิ (Naritasan Shinshoji Temple)** นับว่ามีความเก่าแก่และมีชื่อเสียงอย่างมากแห่งเมืองนาริตะ มีประวัติศาสตร์ยาวนานมากกว่า 1,000 ปี และได้รับการกล่าวถึงอย่างล้นหลามว่าเป็น **“นาริตะโนะโอะฟูโดชะมะ”** สำหรับบูชาพระโพธิสัตว์ฟูโดเมียวโอในวัดแห่งนี้ นอกเหนือจากการเยี่ยมชมสถานที่อันศักดิ์สิทธิ์ยังจะได้สัมผัสกับการสวดมนต์โทมะะ บทสวดมนต์พิเศษบูชาพระโพธิสัตว์ฟูโดเมียวโอในพิธีกรรมแห่ไฟโทมะะ เช่นเดียวกับชะเคียว การฝึกสมาธิโดยการคัดลอกพระคัมภีร์ วัดแห่งนี้เป็นที่รู้จักอย่างแพร่หลายในนามศูนย์รวมพลังแห่งความโชคดีที่รายล้อมด้วยสถาปัตยกรรมและมีป้อมปราการทางประวัติศาสตร์ตั้งอยู่ รวมไปถึงสถาปัตยกรรมทั่วห่าที่ได้รับการแต่งตั้งให้เป็นทรัพย์สินทางวัฒนธรรมที่สำคัญโดยรัฐบาล



จากนั้นให้ทุกท่านอิสระ-ช้อปปิ้ง **อออนมอลล์** คือห้างที่รวมเอาซูเปอร์มาร์เก็ตและช้อปปิ้งมอลล์ไว้ด้วยกัน มีสินค้าหลากหลายครบครันตั้งแต่เสื้อผ้าเครื่องนุ่งห่ม สินค้าชกคะ (zakha) เครื่องใช้ไฟฟ้า หนังสือ ยานิตต่างๆตลอดจนสินค้าประเภทอาหารและมีบริการกล่องสำหรับแพ็คเกจให้ฟรีด้วย เรียกว่ามีบริการอำนวยความสะดวกให้กับนักช้อปจากต่างประเทศอย่างครบครันเลยทีเดียว

นำท่านเดินทางสู่ **สนามบินนาริตะ** เพื่อเดินทางกลับสู่กรุงเทพฯ ระหว่างรอขึ้นเครื่องให้ท่านอิสระ-ช้อปปิ้งสินค้าปลอดภาษีดีพรีภายในสนามบิน

13.55 น. ✈️ เหนิฟ้าสู่ **กรุงเทพฯ** โดยสายการบิน **NOK SCOOT** เที่ยวบินที่ **HW 101**

19.10 น. คณะเดินทางถึง **สนามบินดอนเมือง** โดยสวัสดิภาพ

****หมายเหตุ : โปรแกรมและโรงแรมอาจมีการปรับเปลี่ยนหรือเปลี่ยนแปลงได้ตามความเหมาะสม ขึ้นอยู่กับสภาพอากาศการจราจร, การเมือง, สายการบินและฤดูกาล**

**** หากท่านที่ต้องออกตัวภายใน (เครื่องบิน, รถทัวร์, รถไฟ) กรุณาสอบถามที่เจ้าหน้าที่ก่อนทำการ เนื่องจากสายการบินอาจมีการปรับเปลี่ยนไฟล์ท หรือ เวลาบิน ****

อัตราค่าบริการ

กำหนดการเดินทาง	ผู้ใหญ่/หองละ 2-3 ท่าน	แพคเกจเพิ่มเติม (ราคาต่อท่าน)	อุณหภูมิเฉลี่ย สูงสุด - ต่ำสุด
เดือน เมษายน 2563			
01 - 05 เมษายน 2563	22,777	7,900	17°C - 5°C
04 - 08 เมษายน 2563	22,777	7,900	17°C - 5°C
05 - 09 เมษายน 2563	22,777	7,900	19°C - 8°C
06 - 10 เมษายน 2563	22,777	7,900	19°C - 8°C
07 - 11 เมษายน 2563	22,777	7,900	19°C - 8°C
08 - 12 เมษายน 2563	22,777	7,900	19°C - 8°C
10 - 14 เมษายน 2563	28,777	7,900	19°C - 8°C
11 - 15 เมษายน 2563	35,777	7,900	19°C - 8°C
12 - 16 เมษายน 2563	35,777	7,900	19°C - 8°C
13 - 17 เมษายน 2563	28,777	7,900	19°C - 8°C
14 - 18 เมษายน 2563	25,777	7,900	19°C - 8°C
15 - 19 เมษายน 2563	25,777	7,900	19°C - 8°C
16 - 20 เมษายน 2563	25,777	7,900	19°C - 8°C
17 - 21 เมษายน 2563	25,777	7,900	19°C - 8°C
18 - 22 เมษายน 2563	19,777	7,900	19°C - 8°C
23 - 27 เมษายน 2563	25,777	7,900	19°C - 8°C
24 - 28 เมษายน 2563	25,777	7,900	19°C - 8°C
29 เมษายน - 03 พฤษภาคม 2563	25,777	7,900	19°C - 8°C

***** จอยแลนด์ไม่ใช้ตัว 11,990 *****

การเดินทางในแต่ละครั้งจะต้องมีผู้โดยสารจำนวน 25 ท่านขึ้นไป ถ้าผู้โดยสารไม่ครบจำนวนดังกล่าวบริษัทฯ ขอสงวนสิทธิ์ในการเลื่อนการเดินทางหรือเปลี่ยนแปลงราคา

*** ราคาเด็กอายุไม่เกิน 2 ปี 7,990 บาท ***

****กรณีเด็กอายุเกิน 2 ให้คิดเป็นผู้ใหญ่ (นับวันเกิดจากวันที่กลับจากญี่ปุ่น)****

*****ค่าบริการขากต้น ยัวไม่รวมค่าทิปคนขับรถ หัวหน้าทัวร์ และมีคฤศกที่ท้องถิ่น
ท่านละ 1,600 บาท /ทริป/ต่อท่าน*****

ในกรณียกเลิกการเดินทาง ต้องยกเลิก 30 วันก่อนการเดินทางเท่านั้น ไม่เช่นนั้นทางบริษัทจะไม่คืนมัดจำไม่ว่าด้วยกรณีใดๆทั้งสิ้น โปรดอ่านข้อความให้ถี่ถ้วนก่อนการจองทัวร์ทุกครั้ง เพื่อประโยชน์แก่ตัวท่านเอง

- หมายเหตุ
1. ตัวเมื่อออกแล้ว ไม่สามารถรีฟนด์ได้ อันเนื่องมาจากเงื่อนไขของสายการบิน
 2. ไม่มีราคาเด็ก เนื่องจากเป็นราคาพิเศษ

จากมาตรการยกเว้นวีซ่าเข้าประเทศญี่ปุ่นให้กับคนไทย ผู้ที่ประสงค์จะพำนักระยะสั้นในประเทศญี่ปุ่นไม่เกิน 15 วัน ไม่ว่าจะด้วยวัตถุประสงค์เพื่อการท่องเที่ยว เยี่ยมญาติ หรือธุรกิจ จะต้องยื่นเอกสารในขั้นตอนการตรวจเข้าเมือง เพื่อยืนยันการมีคุณสมบัติการเข้าประเทศญี่ปุ่น* ดังต่อไปนี้

1. ตัวเครื่องบินขาออกจากประเทศญี่ปุ่น ทางทัวร์จัดเตรียมให้
2. สิ่งที่ยืนยันว่าท่านสามารถรับผิดชอบค่าใช้จ่ายที่อาจเกิดขึ้นในระหว่างที่พำนักในประเทศญี่ปุ่นได้ (เช่น เงินสด บัตรเครดิต เป็นต้น)
3. ชื่อ ที่อยู่ และหมายเลขติดต่อในระหว่างที่พำนักในประเทศญี่ปุ่น (เช่น คนรู้จัก โรงแรม และอื่น ๆ) ทางทัวร์จัดเตรียมให้
4. กำหนดการเดินทางระหว่างที่พำนักในประเทศญี่ปุ่น ทางทัวร์จัดเตรียมให้

อัตราค่าบริการนี้รวม

ค่าตัวเครื่องบินไป - กลับ ชั้นประหยัด เส้นทางตามที่ระบุไว้ในโปรแกรม **(ตัวกรุ๊ป)**

ที่นั่งเป็นไปตามการจัดสรร Random ของสายการบินไม่สามารถเลือกที่นั่งได้ ยกเว้นการซื้อที่นั่งเพิ่ม

■ **ซื้อที่นั่งเพิ่ม สายการบิน Nok Scoot (XW)** เส้นทางโตเกียว-นาริตะ สามารถ Upgrade ที่นั่ง พร้อมชำระค่าที่นั่งได้ดังนี้

- **ที่นั่งชั้น ScootBiz ราคาเที่ยวเดียว 5,500 บาท /ท่าน (ราคาไป-กลับ 10,000 บาท) แจกก่อนเดินทาง10วัน**

- **ที่นั่งแบบ Super หรือ Stretch Seat แจกก่อนเดินทาง10วัน มีค่าใช้จ่ายและเงื่อนไข ดังนี้**

โซน	แถวที่	ประเภทที่นั่ง	Seat Pitch	ราคาต่อท่านต่อเที่ยว
โซนเวียบ	21	*Stretch(Front Row)	มากกว่า 36 นิ้ว	2,000 บาท
โซนเวียบ	22-25	Super	มากกว่า 35 นิ้ว	1,500 บาท
โซนหน้า	31	*Stretch(Front Row)	มากกว่า 36 นิ้ว	1,700 บาท
โซนหน้า	32-34	Super	มากกว่า 35 นิ้ว	1,200 บาท
โซนหลัง	61	*Stretch(Front Row)	มากกว่า 36 นิ้ว	1,700 บาท
โซนหลัง	62-63 71-74	Super	มากกว่า 35 นิ้ว	1,200 บาท

***Stretch Seat**

-ไม่อนุญาตให้เด็กทารก ผู้สูงอายุเกิน 65 ปีและผู้พิการนั่ง

-โซนเวียบไม่อนุญาตให้เด็กนั่ง

ค่าน้ำหนัก กระเป๋าสัมภาระเดินทางโหลดใต้ท้องเครื่อง ตามที่สายการบินกำหนดแต่ละเส้นทาง (ไม่เกินท่านละ 20 กิโลกรัมเท่านั้น) ถือขึ้นเครื่องได้ (ไม่เกินท่านละ 7 กิโลกรัม)

(ค่าทัวร์ไม่รวมการประกันความคุ้มครองการสูญเสียหรือเสียหายของกระเป๋าเดินทาง และทรัพย์สินส่วนตัว กรณีเกิดความเสียหาย บริษัทฯไม่สามารถรับผิดชอบได้)

■ ชื่อนักสมัครเพิ่มสายการบิน Nok Scoot(XW) (แจวอย่างช้าก่อนเดินทาง10วัน) มีค่าใช้จ่ายดังนี้

(ราคาต่อท่าน ต่อเที่ยว)

เพิ่ม 5 กก. 400 บาท / เพิ่ม10กก. 700 บาท /เพิ่ม 15กก.1,000 บาท/เพิ่ม 20กก.1,300 บาท/เพิ่ม 30กก.2,350 บาท

หมายเหตุ: สายการบินไม่จำกัดจำนวนขึ้นในการโหลด แต่กฎหมายการบินทั่วโลกให้ไว้ในน.สูงสุดได้ 32กก./ชิ้น

ค่าธรรมเนียม น้ำมันเชื้อเพลิงของสายการบินและภาษีสนามบินทุกแห่ง

ค่ามัคคุเทศก์ท้องถิ่นผู้ชำนาญเส้นทางดูแลตลอดการเดินทาง

ค่าโรงแรมที่พัก ตามที่ระบุในรายการ (พัก 2-3 ท่าน/ห้อง)

ค่าเข้าชมสถานที่ต่าง ๆ ตามที่ระบุในรายการ

ค่าพาหนะเดินทางระหว่างนำเที่ยวตามที่ระบุในรายการ

ค่าอาหารและเครื่องดื่ม ตามที่ระบุในรายการ

ค่าประกันอุบัติเหตุในการเดินทางวงเงิน 1,000,000 บาท ค่ารักษาพยาบาล 500,000 บาท (หมายเหตุ: ค่าประกันอุบัติเหตุสำหรับเด็กที่มีอายุน้อยกว่า 2 ปี และ ผู้ใหญ่อายุมากกว่า 70 ปี ทวงบริษัทประกันจะขอใช้ค่าสินไหมทดแทนเพียงครึ่งหนึ่งของสัญญาฯ) **(กรณีส่งจอยหน้าร้าน)**

อัตราค่าบริการนี้ไม่รวม

ค่าธรรมเนียมวีซ่าเข้าประเทศญี่ปุ่น (เพราะรัฐบาลประกาศยกเว้นวีซ่าเข้าประเทศญี่ปุ่นให้กับคนไทย ผู้ที่ประสงค์จะพำนัก ระยะสั้นในประเทศญี่ปุ่นไม่เกิน 15 วัน) ****ถ้ากรณีที่ทางรัฐบาลประกาศให้กลับมาใช้วีซ่า ผู้เดินทางจะต้องเสียค่าใช้จ่ายในการทำวีซ่าเพิ่ม ท่านละ 1,700 บาท****

ค่าใช้จ่ายส่วนตัวนอกเหนือจากรายการที่ระบุ เช่น ค่าทำหนังสือเดินทาง ค่าโทรศัพท์ ค่าโทรศัพท์ทาวไกล , ค่าอินเทอร์เน็ต , ค่าซักรีด มินิบาร์ในห้อง รวมถึงค่าอาหารและเครื่องดื่มที่สั่งเพิ่มนอกเหนือรายการ **(กรุณาสอบถามจากหัวหน้าทัวร์ก่อนการใช้บริการ)**

ค่าทิปคนขับรถ หัวหน้าทัวร์ และมัคคุเทศก์ท้องถิ่น ท่านละ 1,600 บาท/ท่าน/ทริป

ค่าภาษีมูลค่าเพิ่ม 7% และภาษีหัก ณ ที่จ่าย 3%

ค่าธรรมเนียมวีซ่าเข้าประเทศญี่ปุ่น (เพราะรัฐบาลประกาศยกเว้นวีซ่าเข้าประเทศญี่ปุ่นให้กับคนไทย ผู้ที่ประสงค์จะพำนักระยะสั้นในประเทศญี่ปุ่นไม่เกิน 15 วัน)

ราคาทัวร์นี้ไม่รวมทิป พนักงานขับรถ, ไกด์ท้องถิ่น และหัวหน้าทัวร์จากเมืองไทย

ค่าทิป จำนวน 1,600 บาท *กรุณายื่นค่าทิปให้กับหัวหน้าทัวร์ที่สนามบิน (วันแรก) *

วิธีการชำระเงิน

1. ชำระเงินมัดจำท่านละ 10,000 บาท ภายใน 36 ชั่วโมงหลังการจอง โดยโอนเข้าบัญชีและส่วนหลักฐานการโอนเงินให้เจ้าหน้าที่ที่ดูแลเส้นทาง ที่นั่งจะยืนยันเมื่อได้รับ เงินมัดจำแล้วเท่านั้น

2. ส่วนสำเนาหน้าพาสปอร์ตของผู้ที่เดินทาง **(ที่มีอายุการใช้งานไม่น้อยกว่า 6 เดือน)**

3. หากท่านที่ต้องการออกตัวโดยสารภายในประเทศ (กรณีลูกค้าอยู่ต่างจังหวัด) ให้ท่านติดต่อเจ้าหน้าที่ ก่อนออกบัตรโดยสารทุกครั้ง หากออกบัตรโดยสารโดยมิแจ้งเจ้าหน้าที่ ทวงบริษัทขอสวนสิทธิ์ไม่รับผิดชอบค่าใช้จ่ายที่เกิดขึ้น

การชำระค่าทัวร์ส่วนที่เหลือทวงบริษัทจะเรียกเก็บก่อนเดินทางไม่น้อยกว่า 15 วันท่านควรจัดเตรียมค่าทัวร์ให้เรียบร้อยก่อนกำหนดเนื่องจากทวงบริษัทต้องสำรองค่าใช้จ่ายในส่วนของคุณค่าที่พักและตัวเครื่องบิน มิฉะนั้นจะถือว่าท่านยกเลิกการเดินทางโดยอัตโนมัติ

การยกเลิกและการเปลี่ยนแปลง

 กรณีที่นักท่องเที่ยวหรือเอเจนซีต้องการขอยกเลิกการเดินทาง หรือเลื่อนการเดินทาง นักท่องเที่ยวหรือเอเจนซี(ผู้มีชื่อในเอกสารการจอง) จะต้องแฟกซ์ อีเมล หรือเดินทางมาเซ็นเอกสารการยกเลิกที่บริษัทอย่างไร้ข้อสงสัยเพื่อแจ้งยกเลิกการจองกับทวงบริษัทเป็นลายลักษณ์อักษร ทวงบริษัทไม่รับยกเลิกการจองผ่านทางโทรศัพท์ไม่ว่ากรณีใด ๆ

 กรณีที่นักท่องเที่ยวหรือเอเจนซีต้องการขอรับเงินค่าบริการคืน นักท่องเที่ยวหรือเอเจนซี (ผู้มีชื่อในเอกสารการจอง) จะต้องแฟกซ์ อีเมล หรือเดินทางมาเซ็นเอกสารการขอรับเงินคืนที่บริษัทอย่างไร้ข้อสงสัยเพื่อทำเรื่องขอรับเงินค่าบริการคืน โดยแนบหนังสือมอบอำนาจพร้อมหลักฐานประกอบการมอบอำนาจ หลักฐานการชำระเงินค่าบริการต่าง ๆ และหน้าสมุดบัญชีธนาคารที่ต้องการให้นำเงินเข้าให้ครบถ้วน โดยมีเงื่อนไขการคืนเงินค่าบริการดังนี้

ช่วงเทศกาลหรือวันหยุดต่อเนื่องต้องแจ้งยกเลิกก่อนเดินทางอย่างน้อย 45 วันทำการ

ยกเลิกการเดินทางอย่างน้อย 30 วัน ทำการ คืนเงินค่าบริการ 100% ของค่าบริการที่ชำระแล้ว

ยกเลิกการเดินทางภายใน 15-30 วัน คิดค่าใช้จ่าย 50% ของราคาทัวร์ในทุกกรณี

ยกเลิกการเดินทางภายใน 1-15 วัน ขอสวนสิทธิ์ในการคืนเงินค่าทัวร์ทั้งหมดในทุกกรณี ทั้งนี้ ทวงบริษัทจะหักค่าใช้จ่ายที่ได้จ่ายจริงจากค่าบริการที่ชำระแล้ว เนื่องในการเตรียมการจัดงานนำเที่ยวให้แก่นักท่องเที่ยว เช่น การสำรองที่นั่งตัวเครื่องบิน การจองที่พัก ฯลฯ

ยกเว้นกรุ๊ปที่เดินทางช่วงวันหยุดหรือเทศกาลที่ต้องการันตีมัดจำกับสายการบินหรือกรุ๊ปที่มีการการันตีมัดจำที่ปักโดยตรงหรือโดยการผ่านตัวแทนในประเทศหรือต่างประเทศ และไม่อาจขอคืนเงินได้ รวมถึงเที่ยวบินพิเศษ เช่น EXTRA FLIGHT และ CHARTER FLIGHT จะไม่มีการคืนเงินมัดจำหรือค่าทัวร์ทั้งหมดเนื่องจากค่าตัวเป็นการเหมาจ่ายในเที่ยวบินนั้น

เงื่อนไขอื่น ๆ

- รายการทัวร์สามารถปรับเปลี่ยนการเดินทางได้ ตามความเหมาะสม โดยไม่ต้องแจ้งให้ทราบล่วงหน้า แต่ทางบริษัทจะยังคงรักษาผลประโยชน์ของลูกค้าเป็นสิ่งสำคัญ
- บริษัทฯรับเฉพาะผู้มีวัตถุประสงค์เดินทางเพื่อท่องเที่ยวเท่านั้น หากท่านถูกเจ้าหน้าที่ตรวจคนเข้าเมืองของประเทศนั้น ๆ ปฏิเสธการเข้า-ออกเมืองด้วยเหตุผลใด ๆ ก็ตามถือเป็นเหตุผลซึ่งอยู่นอกเหนืออำนาจและความรับผิดชอบของบริษัทฯ ทางบริษัทฯ ขอสงวนสิทธิ์ที่จะไม่คืนเงินบางส่วนหรือทั้งหมดหากท่านถูกปฏิเสธการเข้า-ออกเมือง ไม่ว่าจะประเทศใดจนทำให้ท่านไม่สามารถเดินทางต่อไปได้ คณะทัวร์ท่านอื่น ๆ รวมถึงไกด์จะไม่สามารถรอท่าน ณ สนามบินได้ จำเป็นต้องออกเดินทางตามโปรแกรมที่วางไว้ แต่ทางตัวแทนบริษัทฯจะทำหน้าที่ประสานงานและเจ้าหน้าที่จะทำการติดต่อและช่วยเหลือท่านเป็นระยะ ๆ
- บริษัทฯ ขอสงวนสิทธิ์ที่จะไม่รับผิดชอบต่อค่าใช้จ่ายใด ๆ ทั้งสิ้น ในกรณีที่เกิดเหตุสุดวิสัยต่าง ๆ เช่น การยกเลิกหรือการล่าช้าของสายการบิน, อุบัติเหตุ, ภัยธรรมชาติ, การนัดหยุดงาน, การจลาจลติดขัด หรือสิ่งของสูญหายตามสถานที่ต่าง ๆ ที่เกิดขึ้นเหนืออำนาจการควบคุมของบริษัทฯ และเจ้าหน้าที่นั้น ๆ ที่จะส่งผลทำให้เสียเวลาในการท่องเที่ยวตามรายการทัวร์ ผู้เดินทางไม่สามารถเรียกร้องค่าเสียหาย ไม่ว่าในกรณีใด ๆ ทั้งสิ้น ทั้งค่าเสียเวลา ค่าเสียโอกาส ค่าเสียความรู้สึก และค่าใช้จ่ายที่บริษัทฯจ่ายไปแล้ว เป็นต้น
- กรณียกเลิกหรือเปลี่ยนแปลงการเดินทาง ทางบริษัทฯ ขอสงวนสิทธิ์ในการคืนเงินทั้งหมดหรือบางส่วนให้กับท่าน เมื่อท่านตกลงชำระเงินไม่ว่าทั้งหมดหรือบางส่วนกับทางบริษัทฯ ทางบริษัทฯถือว่าท่านได้ยอมรับในเงื่อนไขข้อตกลงต่าง ๆ ที่ได้ระบุไว้ทั้งหมดแล้ว
- เมื่อท่านออกเดินทางไปกับคณะแล้ว ท่านงดการใช้บริการรายการใดรายการหนึ่ง หรือไม่เดินทางพร้อมคณะถือว่าท่านสละสิทธิ์ ไม่อาจเรียกร้องค่าบริการ และเงินมัดจำคืน ไม่ว่ากรณีใด ๆ ทั้งสิ้น
- ถ้ากรุ๊ปที่ท่านจองทัวร์ไว้ ไม่สามารถออกเดินทาง จากกรณีจำนวนผู้เดินทางไม่ครบจำนวนตามที่กำหนดไว้ หรือสายการบินแจ้งยกเลิกบิน ทางบริษัทฯ จะคืนเงินค่าทัวร์ให้ท่าน แต่ทางบริษัทฯจะขอหักเงินค่าใช้จ่ายที่เกิดขึ้นจริง เช่น ค่าธรรมเนียมในการยื่นขอวีซ่าของประเทศที่ท่านจะเดินทาง (ถ้าโปรแกรมที่ท่านเดินทางจะต้องยื่นขอวีซ่า)
- อัตราค่าบริการคิดคำนวณจากอัตราแลกเปลี่ยน และราคาตั๋วเครื่องบินในปัจจุบัน บริษัทฯ ขอสงวนสิทธิ์ในการปรับเปลี่ยนค่าบริการในกรณีที่มีการขึ้นราคาค่าตัว เครื่องบิน ภาษีเดินทาง ค่าประกันภัย ค่าธรรมเนียมน้ำมัน หรือมีการประกาศลดค่าเงินบาท หรืออัตราแลกเปลี่ยนได้ปรับขึ้นในช่วงใกล้วันที่คณะเดินทาง
- เนื่องจากตั๋วเครื่องบินชุดนี้เป็นตั๋วราคาพิเศษ (ตั๋วกรุ๊ป) ต้องเดินทางตามวันที่ระบุไว้บนหน้าตั๋วเท่านั้น จึงไม่สามารถยกเลิกหรือเปลี่ยนแปลงใด ๆ ทั้งสิ้น และถ้าทางบริษัทฯได้ดำเนินการออกตั๋วเครื่องบินไปแล้วนั้น ไม่สามารถยกเลิกหรือเปลี่ยนแปลง
- รายชื่อผู้เดินทางได้ (ยกเว้นบางสายการบิน ที่สามารถเปลี่ยนแปลงรายชื่อผู้เดินทางได้ เมื่อท่านต้องการเปลี่ยนแปลงรายชื่อผู้เดินทางหลังจากออกตั๋วเครื่องบินไปแล้ว จะต้องเสียค่าใช้จ่ายในการดำเนินการ ทั้งนี้ขึ้นอยู่กับสายการบินเท่านั้น)
- บริษัทฯทำหน้าที่เป็นตัวแทนในการเรียกร้องค่าชดเชยจากสายการบิน, โรงแรมหรือบริษัทขนส่งเมื่อเกิดการสูญหายของสัมภาระระหว่างการเดินทาง แต่จะไม่รับผิดชอบต่อการสูญหายดังกล่าวในระหว่างการท่องเที่ยวนี้ หากท่านไม่ใช้บริการใด ๆ ไม่ว่าทั้งหมดหรือบางส่วน ถือว่าท่านสละสิทธิ์ไม่สามารถเรียกร้องขอคืนค่าบริการได้หากท่านไม่ เดินทางกลับพร้อมคณะทัวร์ ตัวเครื่องบินขากลับซึ่งยังไม่ได้ใช้ ไม่สามารถนำมาขอคืนเงินมัดจำค่าบริการที่ ท่านชำระกับทางบริษัทฯ เป็นการชำระแบบเหมาขาด และทางบริษัทฯได้ชำระให้กับบริษัทฯ ตัวแทนแต่ละแห่งแบบเหมาขาดเช่นกัน ดังนั้นหากท่านมีเหตุอันใดที่ทำให้ท่านไม่ได้ท่องเที่ยวพร้อมคณะตามรายการ ที่ระบุไว้ ท่านจะขอคืนค่าบริการไม่ได้บริษัทฯ ขอสงวนสิทธิ์ที่จะเปลี่ยนแปลงรายการทัวร์ตามความเหมาะสม และสถานการณ์ต่าง ๆ ทั้งนี้ทางบริษัทฯจะยึดถือและคำนึงถึง ความปลอดภัย รวมถึงประโยชน์สูงสุดของลูกค้าส่วนมากเป็นสิ่งสำคัญ

ติดต่อสอบถามและจองทัวร์ได้ที่ Tour Express Center

Tel. 02-379-1988 (อัตโนมัติ) Hotline. 081-933-0700

E-Mail : info4tec@gmail.com	เจี๊ยบ : 086-321-2791	แอม : 083-096-7406
Line : @tourexpress	โทโก้ : 095-746-4608	โอ : 086-331-6533
Fax : 02-379-1966-7	โบ : 097-234-4827	แดงกวาง : 095-956-2913